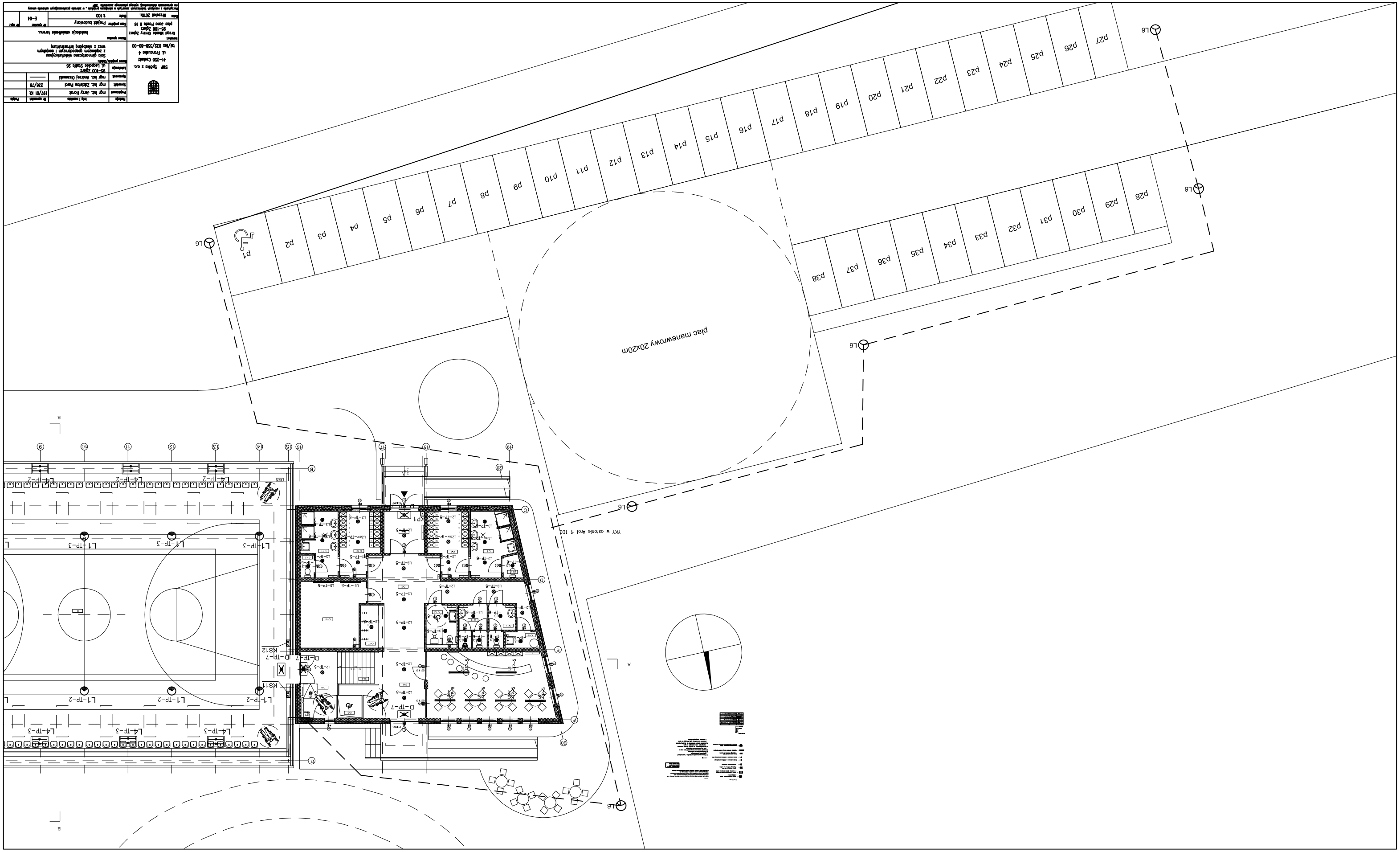

SMP Spółka z o.o. 41-250 Czeladź ul. Francuska 4 tel/fax 032/358-80-00	Projektował: mgr inż. Jerzy Horak	Sprawdził: mgr inż. Zdzisław Pawel	Opracował: mgr inż. Andrzej Olszewski	Uzgodnił: Wrzesień 2010r.
Dokumentacja: Urząd Miasta Gminy Zgierz 95-100 Zgierz plac Jana Pawła II 16	Nazwa projektu: Sala gimnastyczna wielofunkcyjna z zapleczem gospodarczym i socjalnym wraz z następną infrastrukturą	Nazwa rysunku: Instalacja oświetlenia terenu.	Fazę projektu: Projekt budowlany	Skala: 1:100
Nr rysunku: E-04	Nr opis:	Nr rysunku:	Nr opis:	

Zarządzenie i rozdział bezpłatnych rysunków w obiegu przyjęcia, w zdaniu przekazującym wskazuje umowy na opracowanie dokumentacji wyłącznie pisemnego zarządzenia. SMP